



Alquileres Andaluces S.A.

CATEDRAL de SEVILLA

30 AÑOS TRABAJANDO EN EL SECTOR DE LOS ANDAMIOS.
CONSTITUIDA EN 1981





Templo de templos

Los andamios para la restauración y el mantenimiento de la Catedral de Sevilla son un desafío en el diseño, soluciones adaptadas a las circunstancias, nos llevan a partir de lugares imposibles.

Dificultades como el acceso de materiales a los puntos de montaje y el suministro en vehículos que puedan llegar a los mismo nos obligan a dar soluciones sencillas eficaces y seguras.

En el interior del templo, tanto el montaje como las cargas, se complican pues hay que adaptarse a los horarios de culto y entrada de visitantes.

Un lugar especial en el que la imaginación y el diseño se combinan para conseguir llegar a todos sus rincones.

Restauración de la fachada y de la Puerta de la Asunción



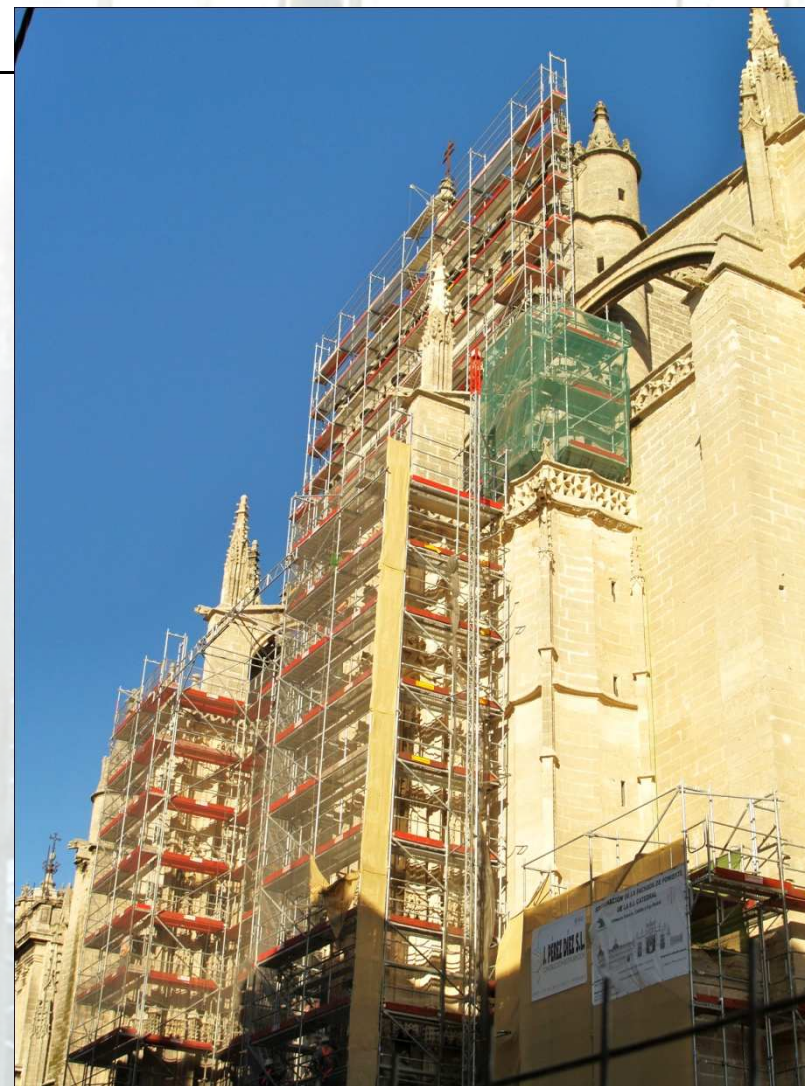

Restauración fachadas laterales Puerta de la Asunción y Sagrario

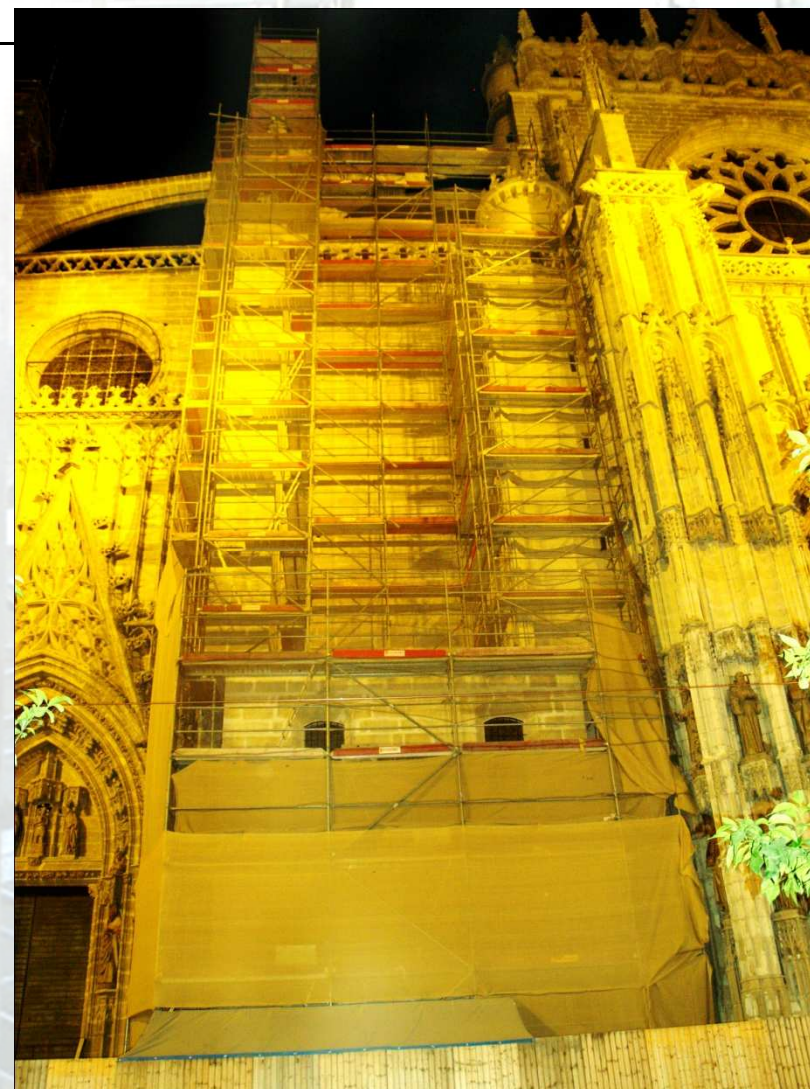

Fotos nocturnas: Restauración fachadas laterales de la Puerta del Bautismo.



Adaptación del andamio para colocación de lona durante las obras de restauración de la fachada de la Avda. de la Constitución.

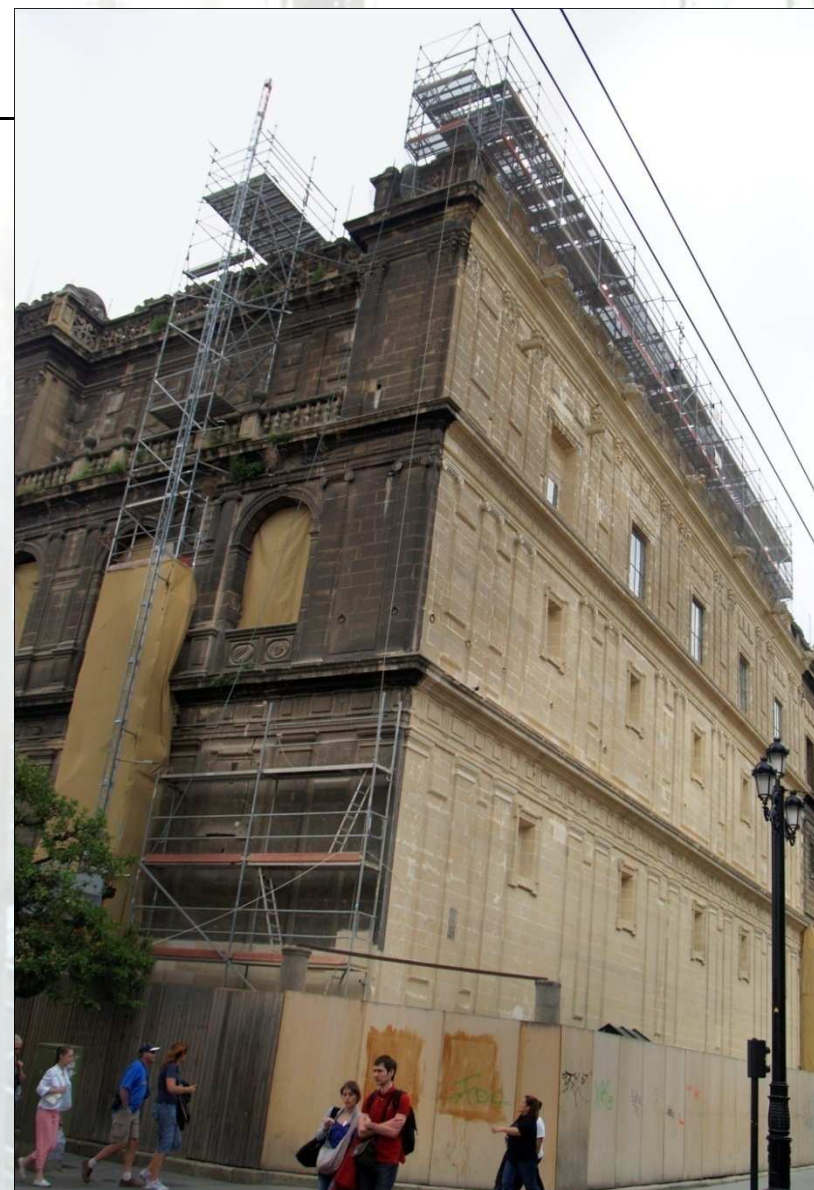

Reposición de Crestería . Tramo Sagrario a Avda. de la Constitución.

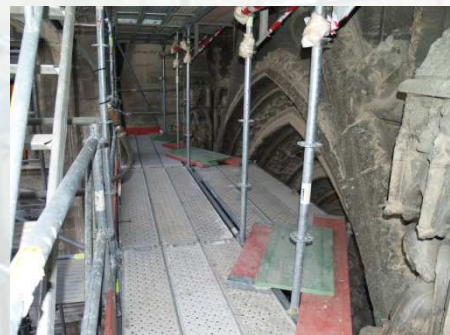

Portada de Campanillas Catedral de Sevilla. Andamio con montacargas y escaleras de acceso.

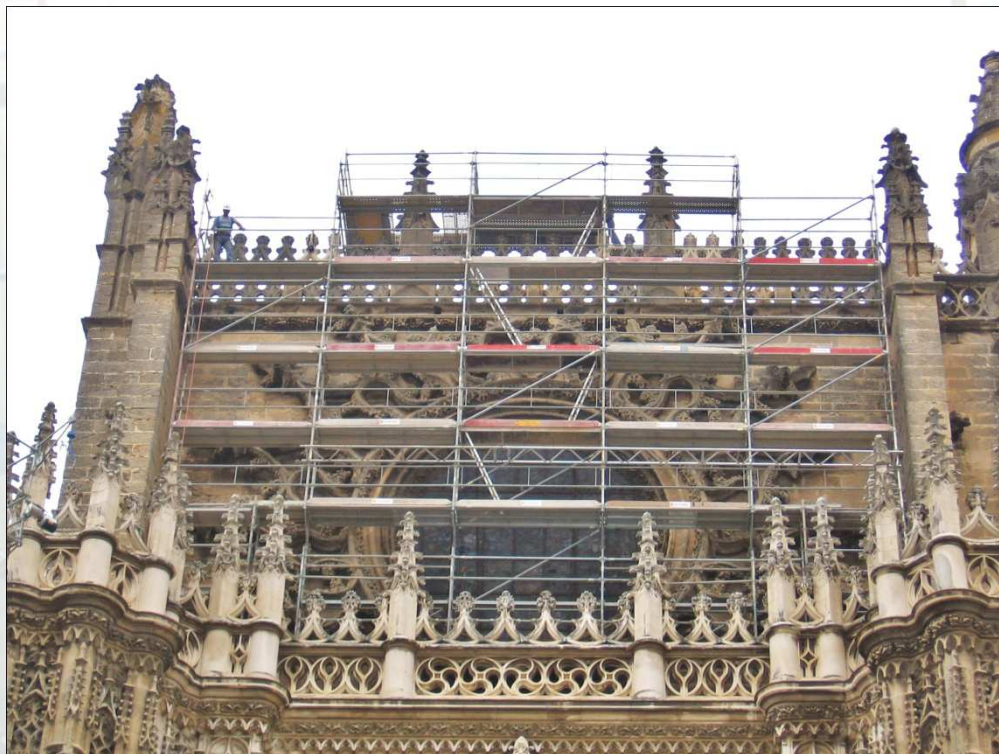

Restauración y afianzamiento de piedra en la Puerta de San Cristóbal ó del Príncipe



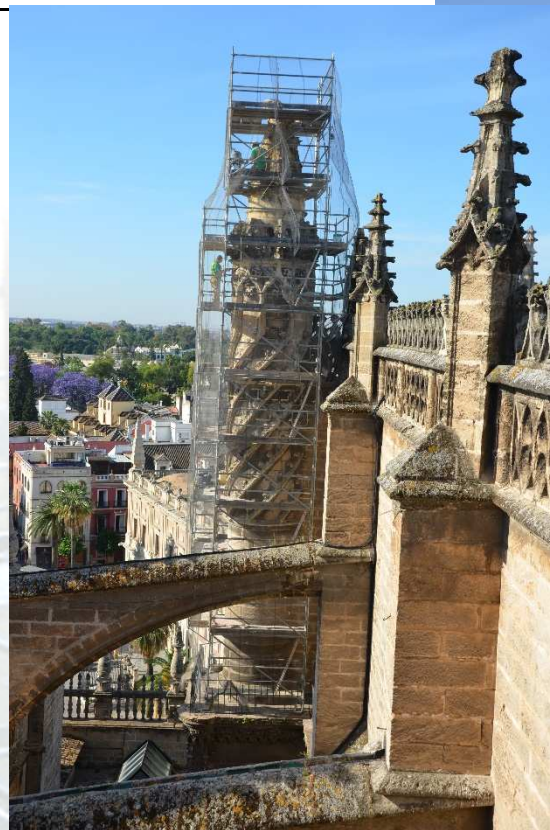

Limpieza y afianzamiento de tramo de escalera partiendo del segundo cuerpo de la Puerta de San Cristóbal o del Príncipe.



ALQUIANSA[®]



Restauración Puerta del Perdón





Restauración Fachada a calle Alemanes (exterior del Patio de los Naranjos)



Puerta de la Concepción (Patio de los Naranjos)

Andamio partiendo de pasillo de reducidas dimensiones para arreglo de escalera de acceso a cubierta de la nave del crucero.

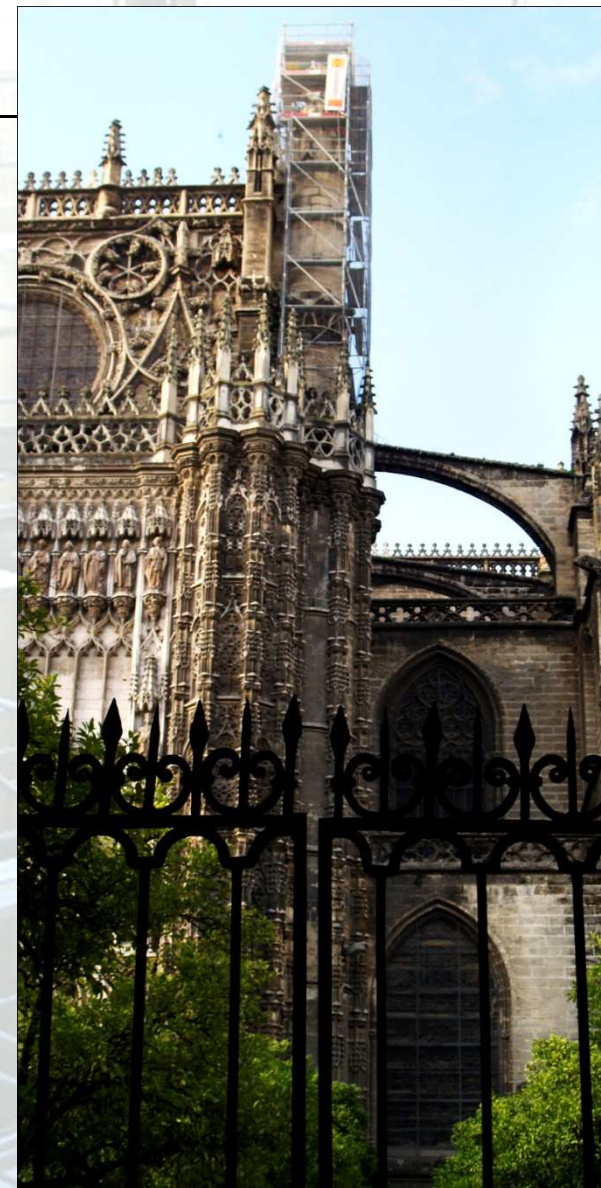



Fachada Sagrario a c/Alemanes. Montacargas adaptado a estructura para acceso a cubierta
Andamio en Fachada para restauración de la misma.



Giraldillo: 1ª Intervención (Estudio estado del Giraldillo)



2ª Intervención (Bajada del Giraldillo al cuerpo de Azucenas)



Giraldillo: 3ª Intervención(Colocación del original)



4ª Intervención (Trabajos en cuerpo redondo)



ALQUIANSA®

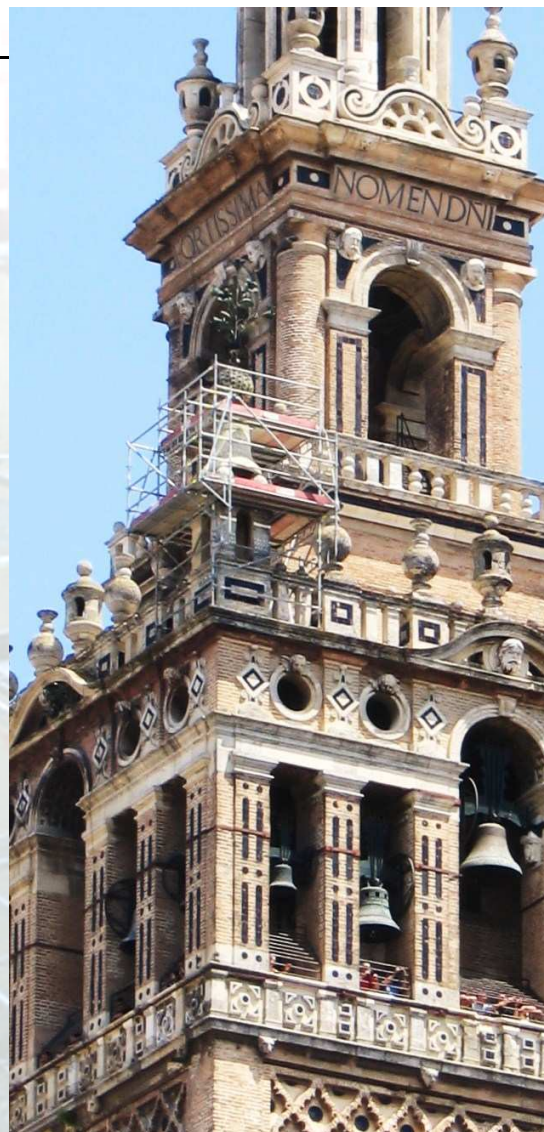

Restauración Azucenas (Giralda cuerpo de Azucenas) Andamio volado al exterior.



Restauración cornisa del cuerpo del Reloj por caída de rayo.

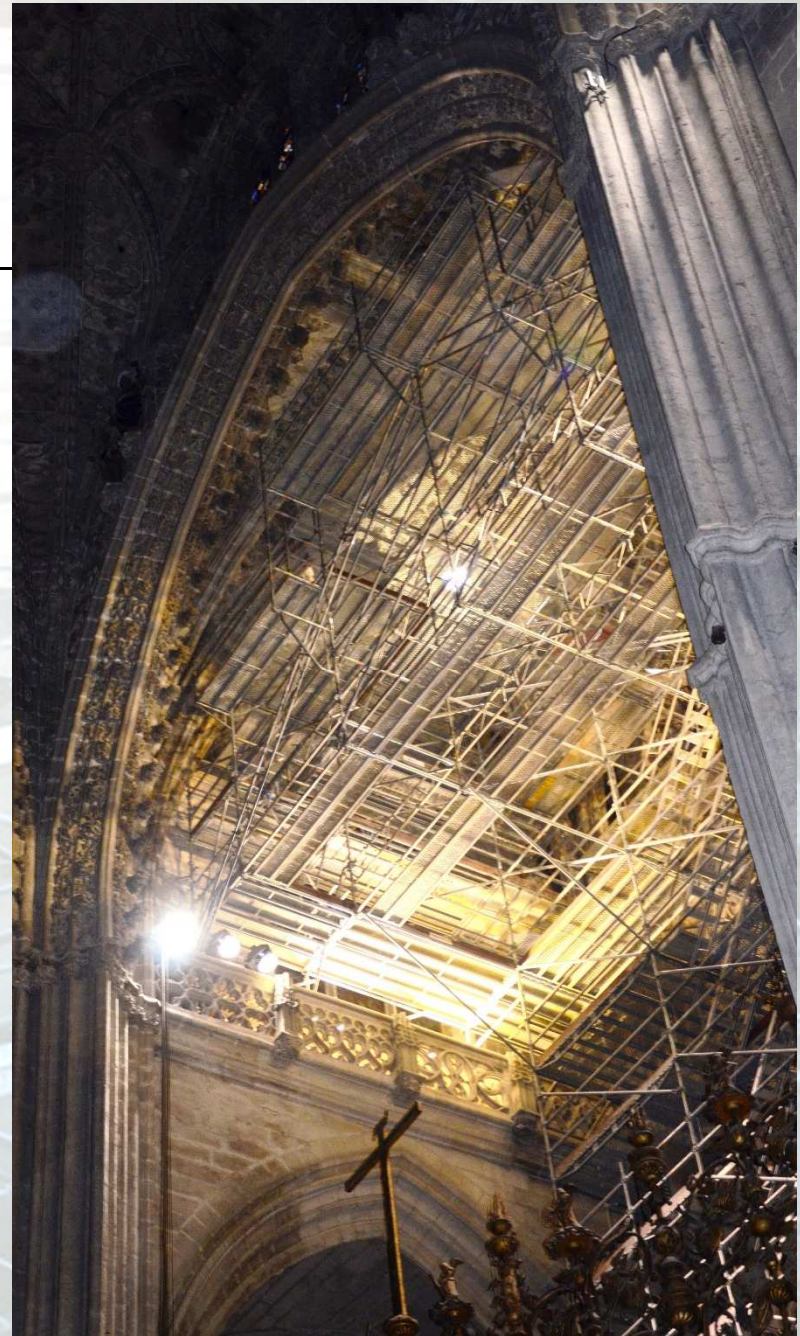
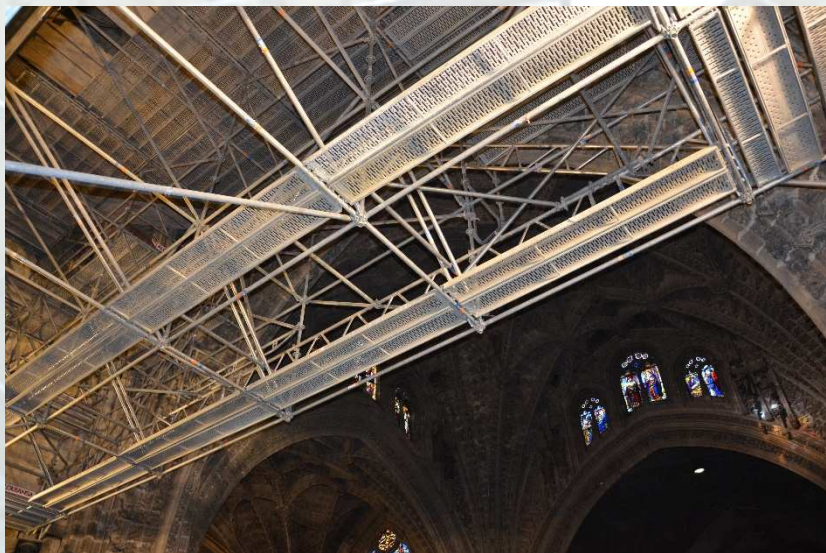

Limpieza de la bóveda del Presbiterio antes de comenzar con la restauración del Retablo Mayor de la Catedral.

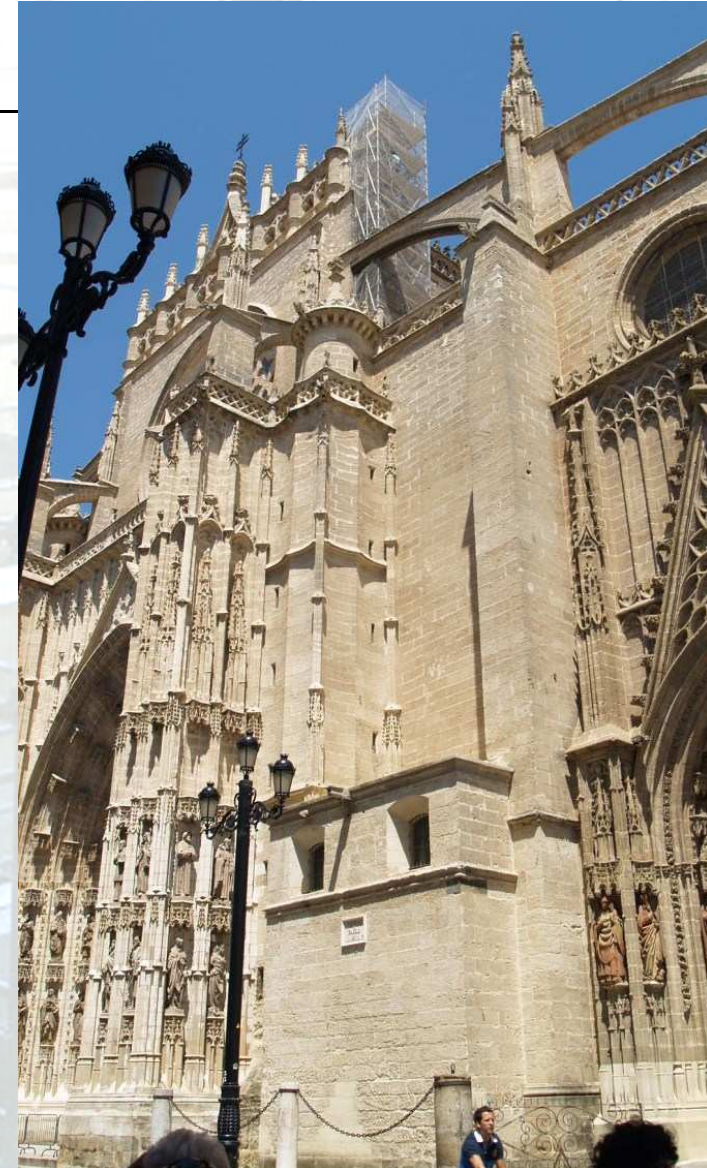

Escalera de acceso a cubierta nave central Puerta de la Asunción
(Andamio que parte de cubierta de nave lateral librando contrafuerte)

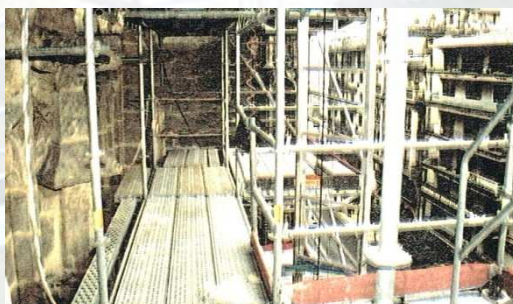
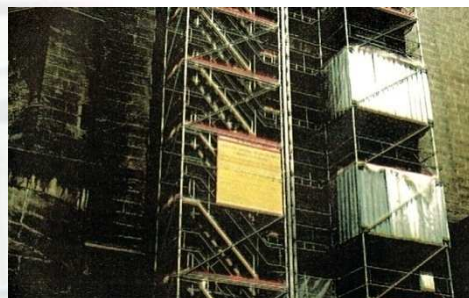

Portada del Bautismo

Andamio con escaleras de acceso, montacargas y dos almacenes intermedios.



Restauración de arbotante en la Puerta del Nacimiento o San Miguel
(Andamio volado para dejar libre la entrada)



Restauración de arbotante en la Puerta del Bautismo.
(Andamio volado desde la cubierta)

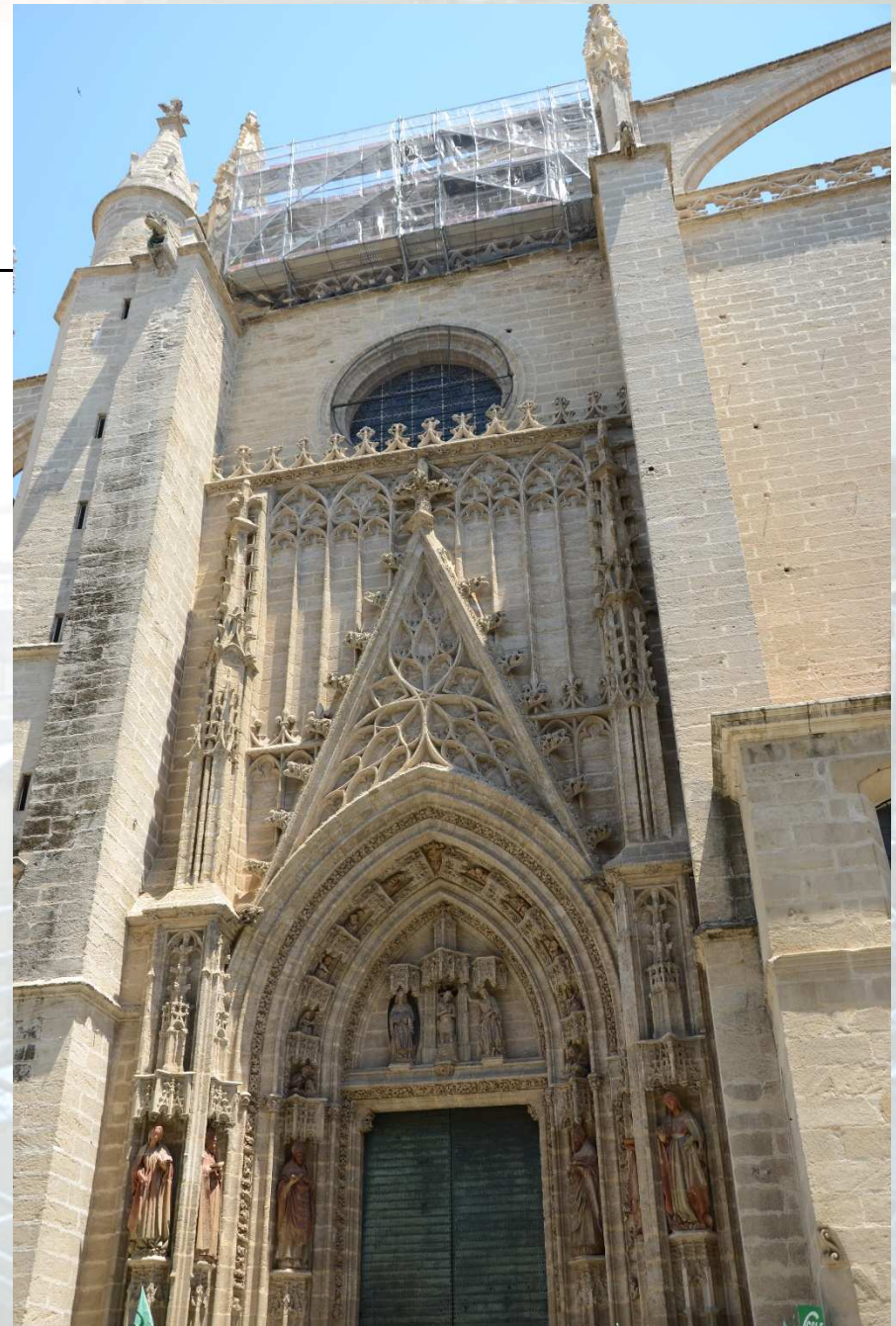



ALQUIANSA®

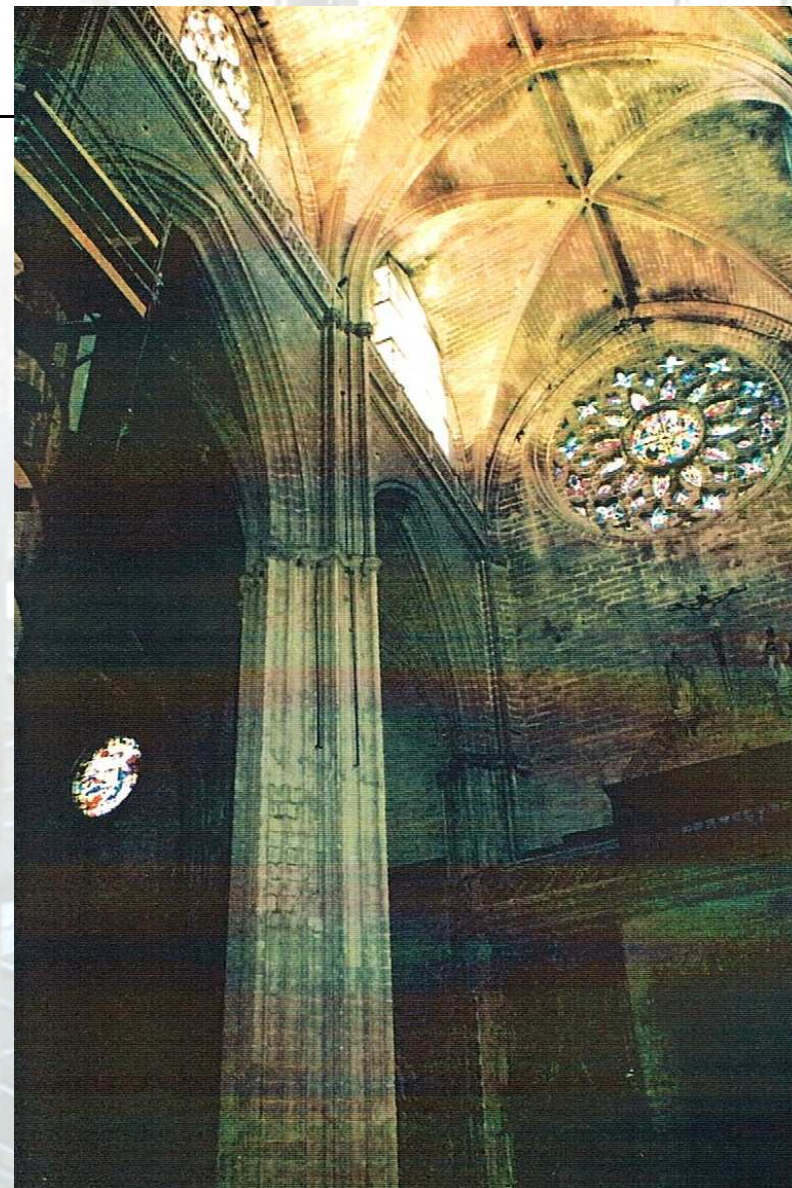
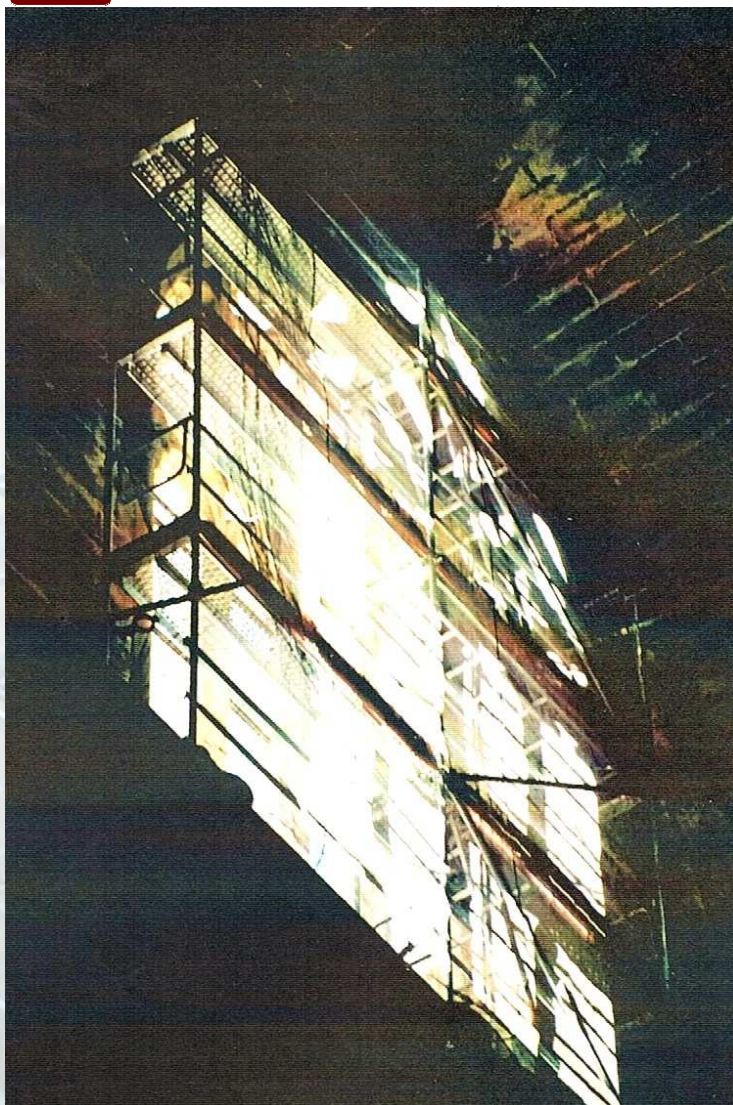

Restauración de las vidrieras de la nave central.
El andamio parte desde pasillo apoyado en pretil



Restauración del artesanado de la Puerta del Perdón
Creación de una plataforma para la ejecución de los trabajos



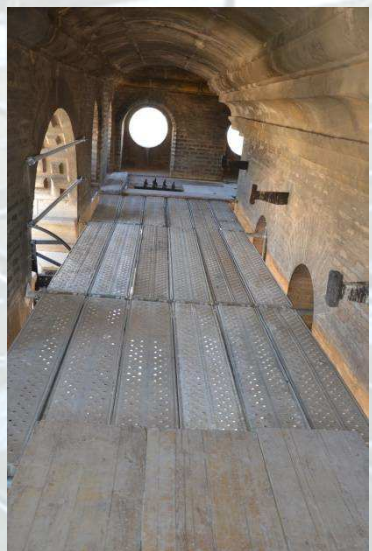
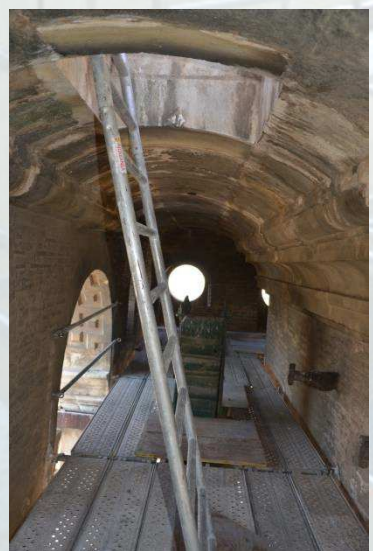

Plataforma para limpieza de las bóvedas del cuerpo de campanas de la Giralda. Como requerimiento no interferir al turismo.



PROFESIONALES INTEGRALES DEL ANDAMIO

Considerando como pilares de nuestra **POLITICA** de desarrollo el **COMPROMISO**

- Calidad
- Preocupación Total por la Prevención de Riesgos Laborales.
- Siendo respetuosos con el Medio Ambiente

RECURSO HUMANOS

DISPONEMOS DE UN GRAN EQUIPO COMERCIAL, TÉCNICO, CON AMPLIA EXPERIENCIA DE MAS DE 20 AÑOS

ADEMAS DE UNA PLANTILLA DE MONTADORES FIJOS EN LA EMPRESA CON ANTIGÜEDAD DE MAS DE DIEZ AÑOS, ESPECIALISTAS EN TRABAJOS DE ALTURA Y MONTAJE DE ESTRUCTURAS ESPECIALES, CON ALTO GRADO DE FORMACION EN SEGURIDAD EN EL TRABAJO

Certificado ISO 9001 por



Certificado OHSAS 18001 por



Certificado ISO 14001 por





RECURSOS MATERIALES

DISPONEMOS DE ALMACENES REGULADORES DE MATERIAL EN SEVILLA Y CÁDIZ CON MÁS DE 20.000M2 DE SUPERFICIE DE ALMACENAJE Y DELEGADOS COMERCIALES EN HUELVA, CÓRDOBA Y EXTREMADURA, ZONAS QUE SE SIRVEN DESDE NUESTROS ALMACENES CENTRALES.

DISPONEMOS DE UNA AMPLIA FLOTA DE TRANSPORTES QUE GARANTIZAN EL AGIL SUMINISTRO DE MATERIALES A OBRA.



OFICINAS Y ALMACENES



CAMPA DE ALMACENAJE



DELEGACIÓN DE CADIZ



PROVEEDORES:

TRABAJAMOS CON LOS MEJORES PROVEEDORES, CON LOS MEJORES MATERIALES.



Estabilizador Soldier



CONTACTOS:

Sevilla (Dos Hermanas)
Ctra. De la Isla
c/Rio Viejo, nº 22-24
C.P.: 41700
Tel: 954645526 Fax: 954659254
E mail: comercial@alquiansa.es

Cádiz (Chiclana de la Frontera)
Pol. Ind. Pelagatos
c/Ronda de Poniente, nº 9
C.P.: 11130
Tel: 956535808 Fax: 956405602
E mail: cadiz@alquiansa.es