



Alquileres Andaluces S.A.

# REAL ALCAZAR DE SEVILLA

30 AÑOS TRABAJANDO EN EL SECTOR DE LOS ANDAMIOS.  
CONSTITUIDA EN 1981



## Real Alcazar de Sevilla.

Construido sobre los restos de un asentamiento romano, comenzó a tomar su aspecto de fortificación palaciega en la época islámica de la que solo se conserva el Patio del Yeso. Tras la reconquista se realizan múltiples reformas siendo la más importante la llevada a cabo por Pedro I de Castilla en 1366 al construir el Palacio Mudéjar.

Edificio de singular belleza y perfectamente conservado.

Traemos fotos de intervenciones realizadas a lo largo de los años en diferentes zonas del mismo.

Agradecer a Sebastián Fernández la cesión de fotos y dibujos de su libro Portaventaneros Mudéjares en el Real Alcázar de Sevilla publicado por la Diputación de Sevilla.



Puerta de Pedro I del Real Alcázar de Sevilla

# ALQUIANSA®

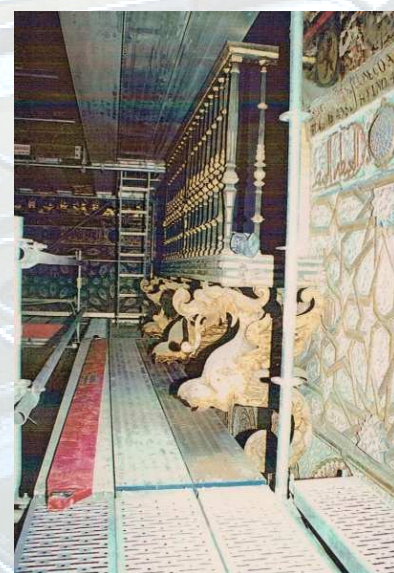
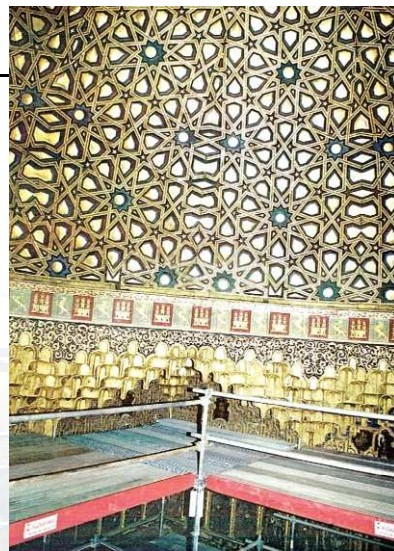

Salón de Embajadores de los Reales Alcázares de Sevilla Siglo XIV

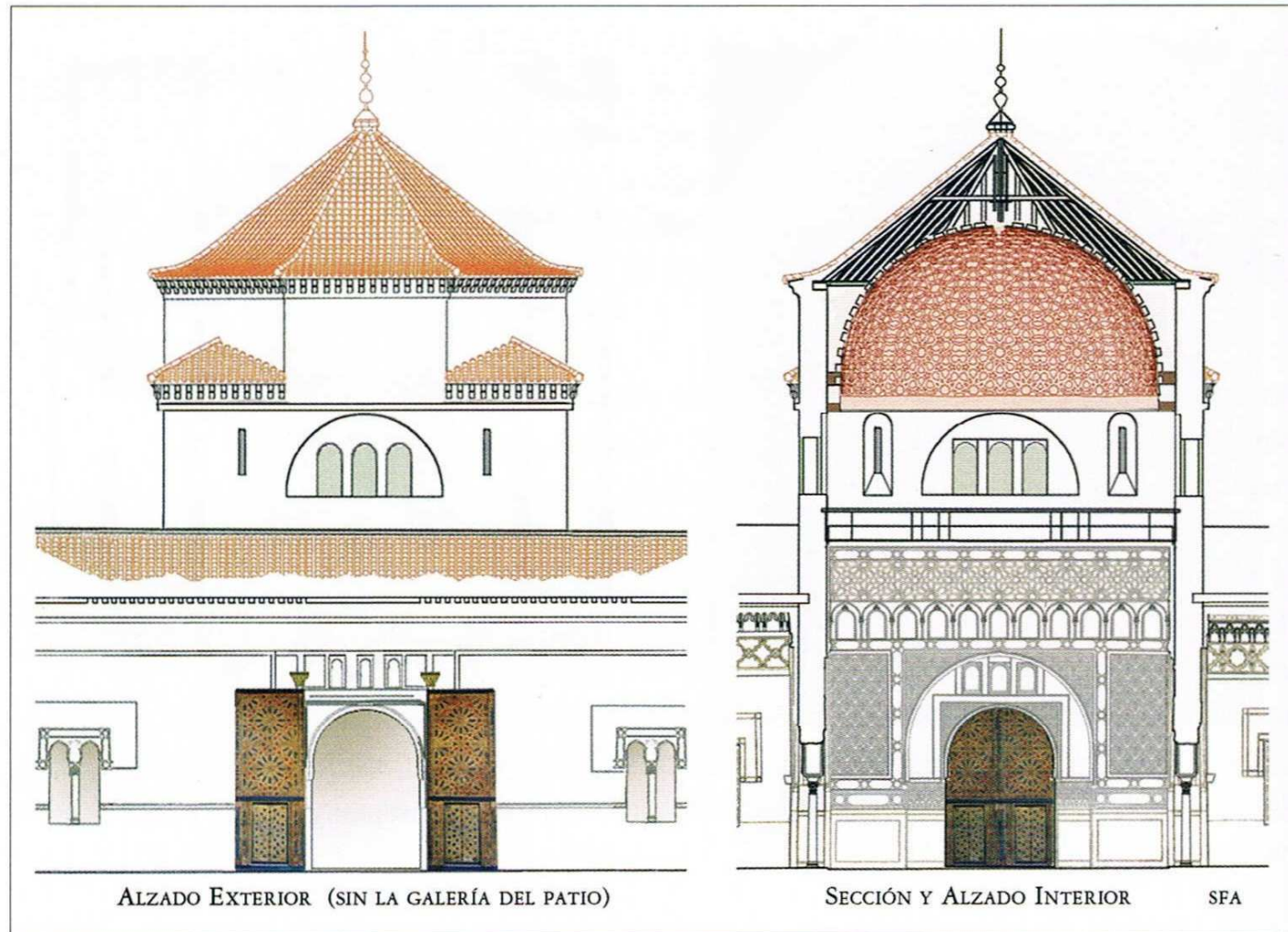

FIG. 117. Hipótesis del estado inicial en 1366 de aquel «Salón rematado de espléndida cúpula» anterior a las modificaciones: mocárabes y galería de Reyes (s. XV) y balcones (s. XVI).

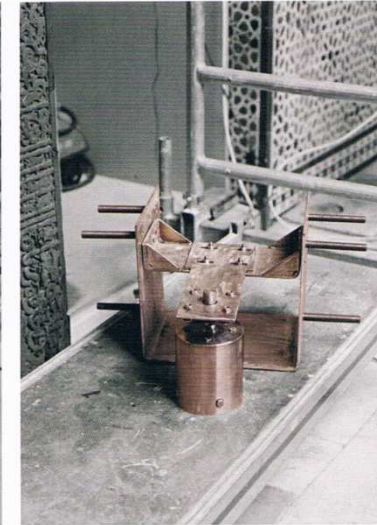
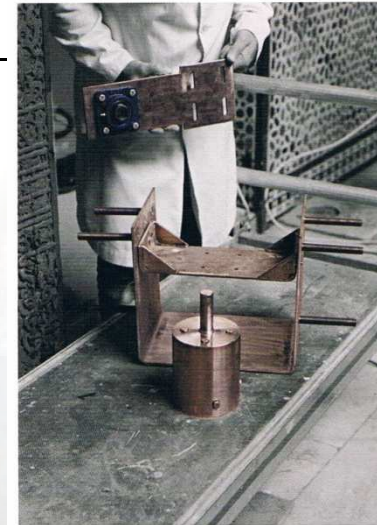
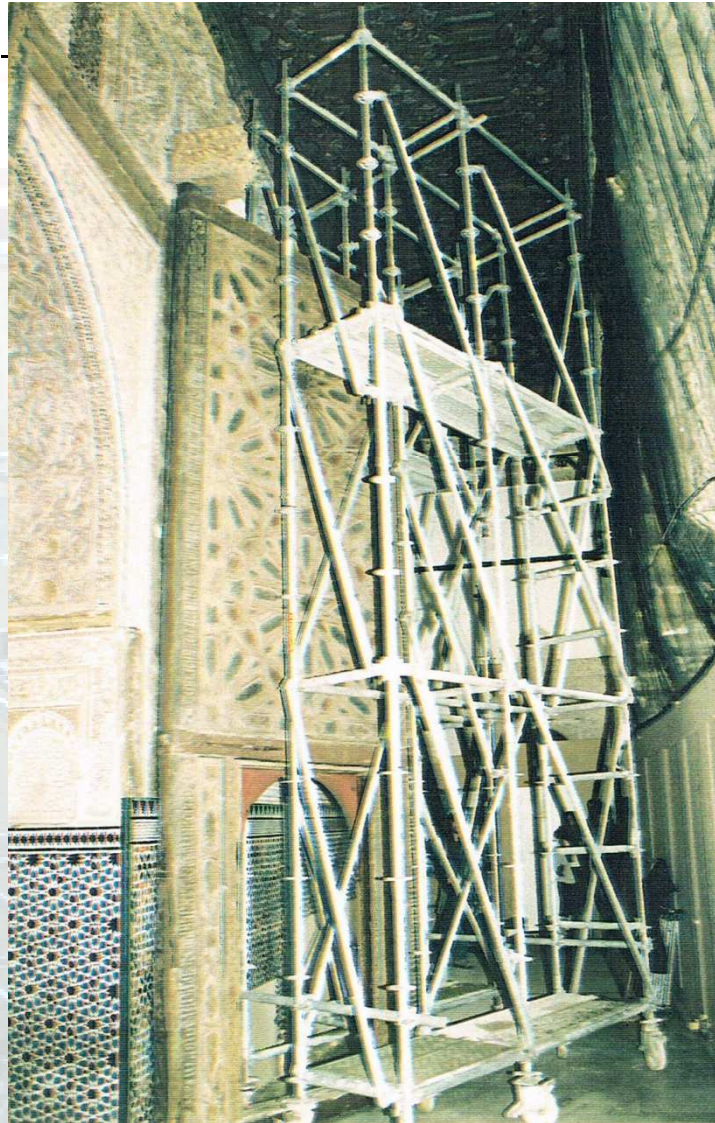

FIG. 98. Cuatro momentos del proceso de montaje (ensayos previos), y su adaptación, manteniendo liberada la quicalera original. (TCR).

PUERTA DEL SALÓN DE LA MEDIA NARANJA  
FILACTERIAS ÁRABES SOBRE LOS LARGUEROS. TRADUCCIÓN COMPLETA



امرمو لانا السلطان المعظم المكرم من بصرم لك قسالة وليون ادم الله سعهه وابقى



ايامه يعمل هذه الابواب لهذه القبة السعيدة مما جلبت العدة الرفيعة من خشب السور المشهور .

Nuestro señor, el sultán magnífico, el noble don Pedro rey de Castilla y León -perpetúe Dios su felicidad y prolongue su vida- ordenó labrar estas puertas destinadas a este salón rematado con espléndida cúpula, de una partida noble que fue traída de la apreciada madera de ciprés.



الذي شاع رضى وفي البلاد المسعد لنا المجالس والقصور وذلك دخوله ارض اشبيلية

Nuestro señor extendió la satisfacción, y en nuestra ciudad afortunada se levantaron salones y alcázares desde su llegada al territorio de Sevilla.



واحدة من رباط السلطان البرخلوني وضعت بمدينة اشبيلية بنصر الموكل بأشغاله الناصر

Una de las fortalezas del Sultán "al-Baryluni" que fue construida en la ciudad de Sevilla bajo la inspección del mandatario del rey, siendo el supervisor ...



في بنائه و احواله المعلم سيف الشرفي وضعها المعلمون الطليطيون ذلك بتاريخ الف و ثمانمائة



اربع سنين لتاريخ الصفرو ووافق من تاريخ العرب سنة سبع وستين وسبعمانه كمول البرج بحمد الله.

... de su construcción y mantenimiento, el maestro Yüsuf, el del Aljarafe, y los maestros toledanos quienes ejecutaron su edificación. En la fecha de mil cuatrocientos cuatro años de la era hispánica, que se corresponde, en el calendario de los árabes, al año setecientos sesenta y siete, se terminó la construcción de esta fortaleza con la gracia de Dios.

FIG. 115. Texto fundacional. Filacteria completa. (TCR).

FILACTERIA LATINA EN LA PUERTA DEL  
SALÓN DE LA MEDIA NARANJA

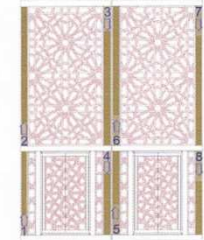

(DEUS IN NOMINE TUO) SALVUME FAC ET IN VIRTUTE ...  
(OH DIOS!, EN TU NOMBRE) SALVAME Y EN TU VIRTUD ...



... TUA IUDICAME DEUS EXAUDI ORACIONEM MEAM AURIBUS PERCIPE BERRAORIS MEY QUON...  
DEFIENDEME. OYE MI ORACIÓN ¡OH DIOS! ESCUCHA LAS RAZONES DE MI BOCA



... QUONIAM ALIENIM IN SURRESERUNT ATVERSU ME ET FORTES QUISSERUN  
... PORQUE EXTRAÑOS SE HAN LEVANTADO CONTRA MI Y VIOLENTOS BUSCAN



... ANIMA MEA ET NON PROPOSUERUNT DE...  
... MI VIDA, SIN HABERSE PUESTO ...



... UM ANTE COSPECTUM SUM ECCE ENIN  
... ANTE LA PRESENCIA DE DIOS. HE AQUI ...



... DEUS AIUVAME ET DOMINUS SUBCEPTOR EST ANIME ME AVERTE MALA IN...  
... QUE DIOS ME AYUDA, Y EL SEÑOR ES DEFENSOR DE MI VIDA. DEVUELVE EL MAL A ...



... MICIS MEYS ET IN VERITATE TUA DISPERDE ILLOS VOLU (NTARIAE S) ACRIFICABO TIBI CON...  
... MIS ENEMIGOS Y DESTRÚELOS SEGUN TU VERDAD. TE OFRECERÉ SACRIFICIOS VOLUNTARIOS



... FITEBOR NOMINE TUI DOMINE QUON (IAM BONUM).  
ALABARÉ TU NOMBRE, SEÑOR, PORQUE ES BUENO.

FIG. 104. Texto latino completo sobre los largueros de la puerta del salón de la Media Naranja. (TCR).



Puerta de Pedro I, restauración de la fachada y cubierta. Real Alcázar de Sevilla.



Restauración del artesanado de la Sala de Toledanos de los Reales Alcázares de Sevilla.







Restauración del artesanado de vestíbulo izquierdo de la Puerta de Pedro I



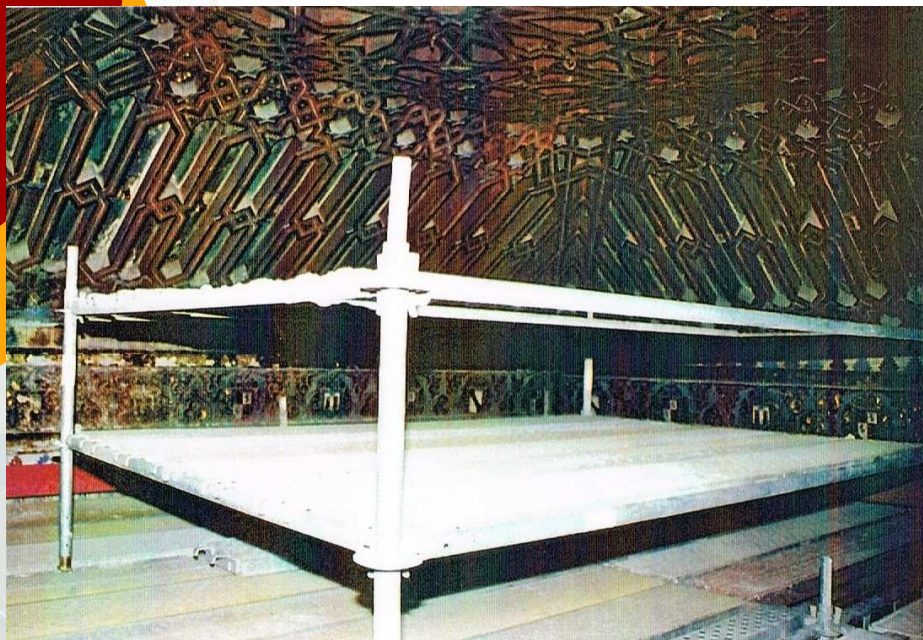

Restauración del artesanado del dormitorio del Rey don Pedro en el Real Alcázar de Sevilla.



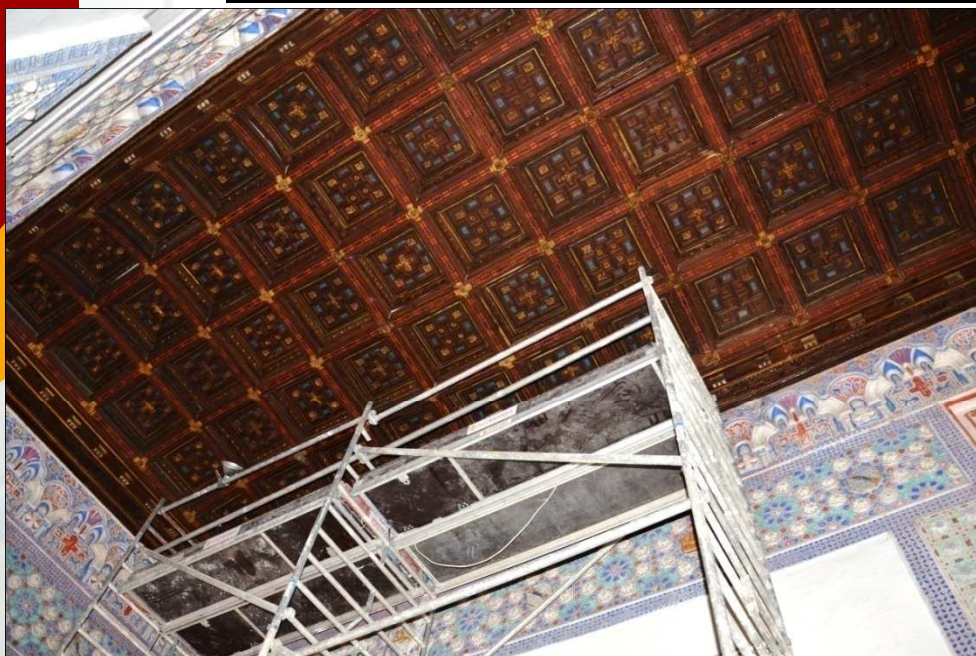

Torre doble móvil doble para la restauración de un friso perimetral en la sala del techo de Felipe II del Real Alcázar de Sevilla.

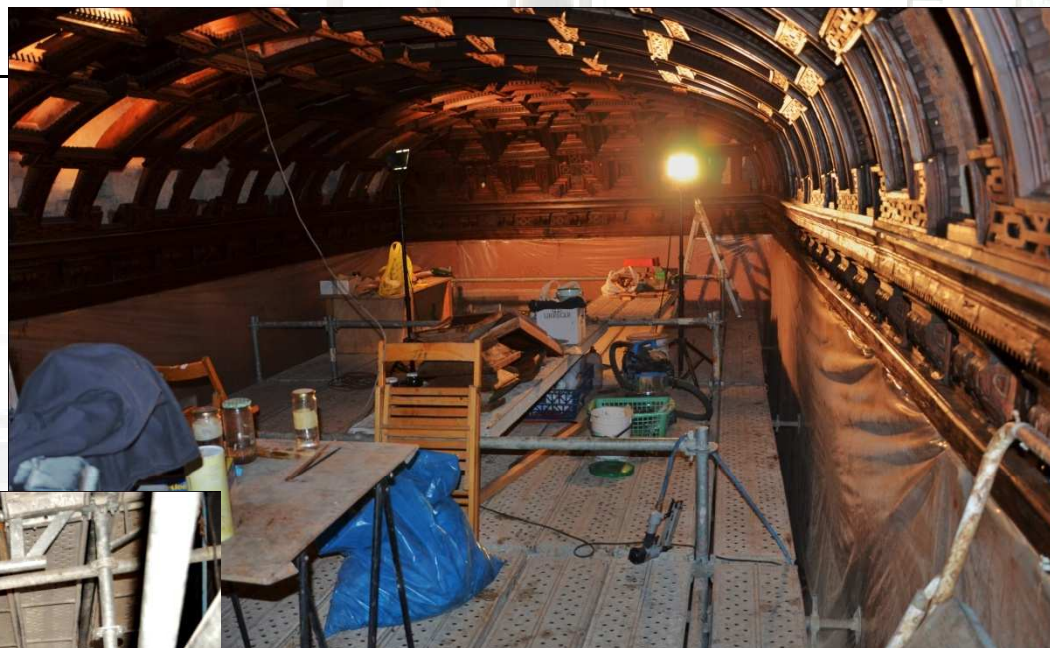

Restauración del artesanado de la Sala del Billar del Real Alcázar de Sevilla.



Despacho del Rey, restauración del artesanado  
Alcázar de Sevilla.



Torre móvil para trabajos estudio en la Sala de Audiencias del Real Alcázar de Sevilla.





Fachada del Pabellón Gótico, arreglo de los remates y cornisas.



## PROFESIONALES INTEGRALES DEL ANDAMIO

Considerando como pilares de nuestra **POLITICA** de desarrollo el **COMPROMISO**

- Calidad
- Preocupación Total por la Prevención de Riesgos Laborales.
- Siendo respetuosos con el Medio Ambiente

## RECURSO HUMANOS

DISPONEMOS DE UN GRAN EQUIPO COMERCIAL, TÉCNICO, CON AMPLIA EXPERIENCIA DE MAS DE 20 AÑOS

ADEMAS DE UNA PLANTILLA DE MONTADORES FIJOS EN LA EMPRESA CON ANTIGÜEDAD DE MAS DE DIEZ AÑOS, ESPECIALISTAS EN TRABAJOS DE ALTURA Y MONTAJE DE ESTRUCTURAS ESPECIALES, CON ALTO GRADO DE FORMACION EN SEGURIDAD EN EL TRABAJO

Certificado ISO 9001 por



Certificado OHSAS 18001 por



Certificado ISO 14001 por







## RECURSOS MATERIALES

DISPONEMOS DE ALMACENES REGULADORES DE MATERIAL EN SEVILLA Y CÁDIZ CON MÁS DE 20.000M2 DE SUPERFICIE DE ALMACENAJE Y DELEGADOS COMERCIALES EN HUELVA, CÓRDOBA Y EXTREMADURA, ZONAS QUE SE SIRVEN DESDE NUESTROS ALMACENES CENTRALES.

DISPONEMOS DE UNA AMPLIA FLOTA DE TRANSPORTES QUE GARANTIZAN EL AGIL SUMINISTRO DE MATERIALES A OBRA.



OFICINAS Y ALMACENES



CAMPA DE ALMACENAJE



DELEGACIÓN DE CADIZ



## PROVEEDORES:

TRABAJAMOS CON LOS MEJORES PROVEEDORES, CON LOS MEJORES MATERIALES.



Estabilizador Soldier



## CONTACTOS:

Sevilla (Dos Hermanas)  
Ctra. De la Isla  
c/Rio Viejo, nº 22-24  
C.P.: 41700  
Tel: 954645526 Fax: 954659254  
E mail: comercial@alquiansa.es

Cádiz (Chiclana de la Frontera)  
Pol. Ind. Pelagatos  
c/Ronda de Poniente, nº 9  
C.P.: 11130  
Tel: 956535808 Fax: 956405602  
E mail: cadiz@alquiansa.es